MINISTERIO DE ELECTRICIDAD Y ENERGÍA RENOVABLE

Art. 7 de la Ley Orgánica de Transparencia y Acceso a la Información Pública - LOTAIP

Literal a1) Estructura orgánica funcional

MINISTERIO DE ELECTRIDAD Y ENERGÍA RENOVABLE	REDISEÑO DE LA ESTRUCTURA INSTITUCIONAL	Versión: 001 Fecha: 29/08/2017

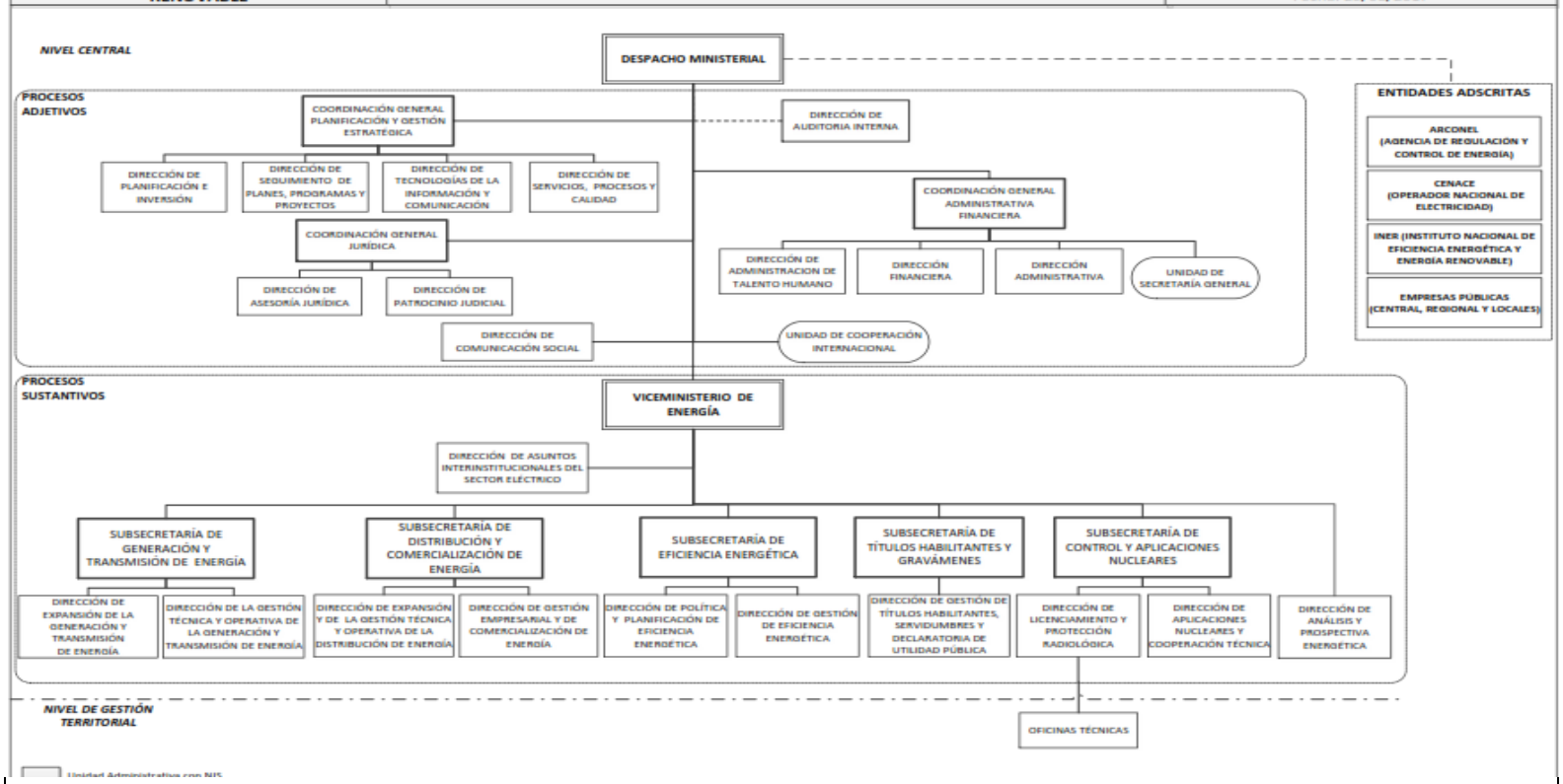

LINK PARA DESCARGAR EL ESTATUTO ORGÁNICO / ESTATUTO POR PROCESOS	ESTATUTO
FECHA ACTUALIZACIÓN DE LA INFORMACIÓN:	31/07/2018
PERIODICIDAD DE ACTUALIZACIÓN DE LA INFORMACIÓN:	MENSUAL
UNIDAD POSEEDORA DE LA INFORMACION - LITERAL a1):	DIRECCIÓN DE ADMINISTRACIÓN DE TALENTO HUMANO
RESPONSABLE DE LA UNIDAD POSEEDORA DE LA INFORMACIÓN DEL LITERAL a1):	PSIC. IND. PAOLA YAR
CORREO ELECTRÓNICO DEL O LA RESPONSABLE DE LA UNIDAD POSEEDORA DE LA INFORMACIÓN:	paola.yar@meer.gob.ec
NÚMERO TELEFÓNICO DEL O LA RESPONSABLE DE LA UNIDAD POSEEDORA DE LA INFORMACIÓN:	(02) 3976-000 EXTENSIÓN 1437